

## Navngivne PDF-udtræk

Det har længe været et ønske, at udtræk fra Mastra (kMastra/iMastra) kunne blive navngivet bedre - indtil nu har det været sådan, at udtrækkene alle blev navngivet med noget systemteknisk som *osa.rapkoe\_pkg.batch\_gen*, og man kunne, alt efter browsertype og indstillinger, risikere at PDF-erne overskrev hinanden, hvis man forsøgte at have flere udtræk på skærmen samtidig.

Der er nu etableret en løsning, som langt hen ad vejen kan løse disse problemer - men løsningen er stærkt browserafhængig, hviket dette dokument vil forsøge at beskrive nærmere.

### **Aktivering af navngivne PDF'er**

Inde under System/Profil er der mulighed for at tilvælge Navngivne PDF'er

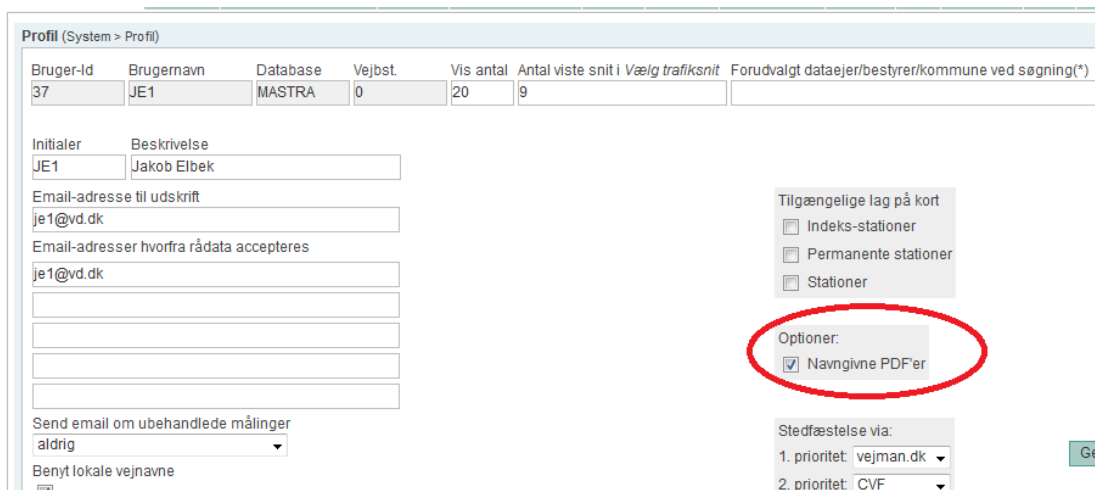

The screenshot shows the 'Profil' settings page. At the top, there is a table with columns: Bruger-Id, Brugernavn, Database, Vejbst, Vis antal, Antal viste snit i Vælg trafiksnit, and Forudvalgt dataejer/bestyrer/kommune ved søgning(\*). Below the table are input fields for Initialer, Beskrivelse, Email-adresse til udskrift, and Email-adresser hvorfra rådata accepteres. On the right side, there are checkboxes for 'Tilgængelige lag på kort' (Indeks-stationer, Permanente stationer, Stationer) and 'Optioner' (Navngivne PDF'er, which is checked and circled in red). At the bottom right, there are dropdown menus for 'Stedfæstelse via:' (1. prioritet: vejman.dk, 2. prioritet: CVF) and a 'Ge' button.

### **Navngivning**

Hvis udtrækket kun indeholder én rapport-type (det vil altid være tilfældet i kMastra), udgør en forkortelse for rapporttypen første del af navnet.

Hvis udtrækket kun indeholder snit med samme sted-id, udgør sted-id'en anden del af navnet.

Tredje del af navnet udgøres af et løbenummer.

Hvis der er tale om flere rapporttyper og flere sted-id'er i udtrækket, vil første del af navnet være brugerens initialer.

### **Browserafhængigheder**

Mastra understøtter 3 browsere - Firefox, Chrome og Internet Explorer.

#### *Firefox*

Her virker funktionaliteten fint - man skal dog sørge for, at PDF'en bliver åbnet med det fritstående program Adobe Acrobat (eller lignende), og ikke med et tilføjelses-program i Firefox. Det sikrer man sig på følgende måde:

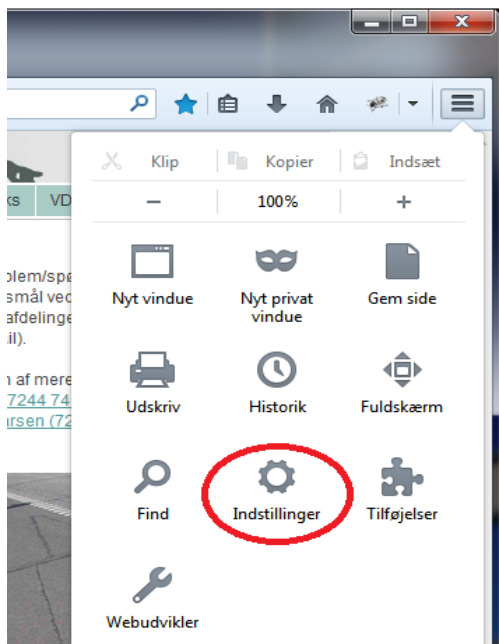

Aktiver Indstillinger, og under indstillinger vælges Programmer

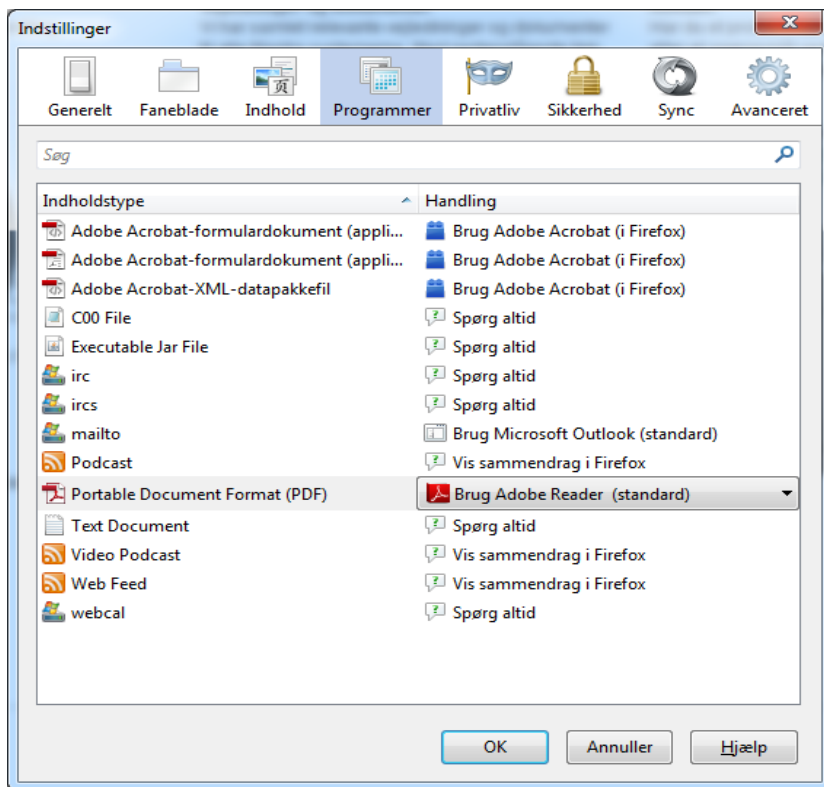

Ud for "Portable Document Format (PDF)" skal man vælge "Brug Adobe Reader (standard)".

Med disse indstillinger vil PDF'erne åbne automatisk i Adobe Reader, og være navngivet som ovenfor beskrevet.

### Chrome

Hvis man har valgt at køre med navngivne PDF'er, vil et udtrækket ende med at ligge som et link i nederste venstre hjørne, eller i et download katalog. Styringen af funktionaliteten sker via adresselinjen *chrome://plugins* - der er mulighed for at Enable/Disable Chrome's indbyggede PDF-viewer, og mulighed for at gøre den *Always allowed*.

Under alle omstændigheder ser det ud til at kræve et "klik" mere for at åbne en PDF-rapport med optionen "Navngivne PDF'er" valgt end uden.

### Internet Explorer

Her vil der komme 2 dialog-bokse op, f.eks.

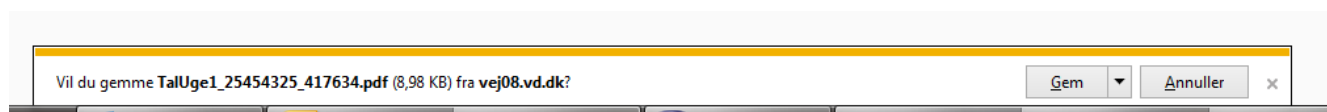

hvor man skal klikke "Gem", og derefter

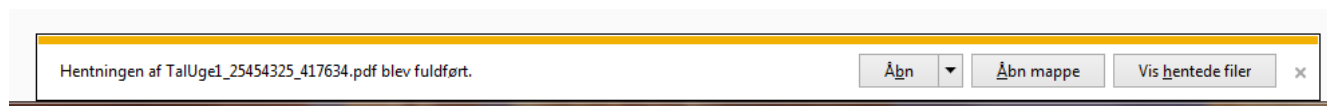

hvor man så kan klikke "Åbn". Her skal man altså klikke 2 gange mere med optionen valgt end uden – til gengæld får man fornuftigt navngivne PDF'er, og man kan have flere PDF'er åbne samtidig.

JE1 21.10.2014